

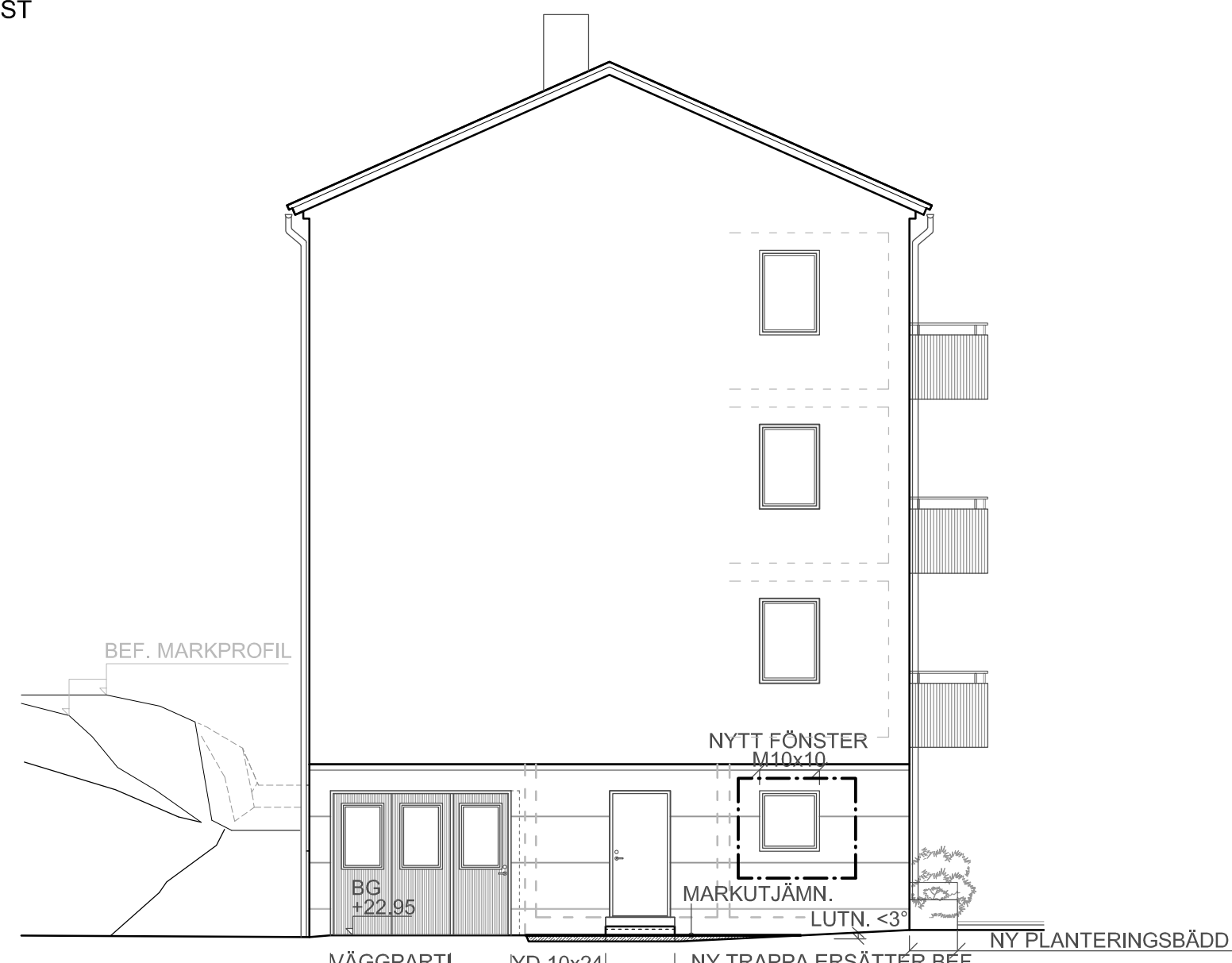

FASAD MOT SYDOST

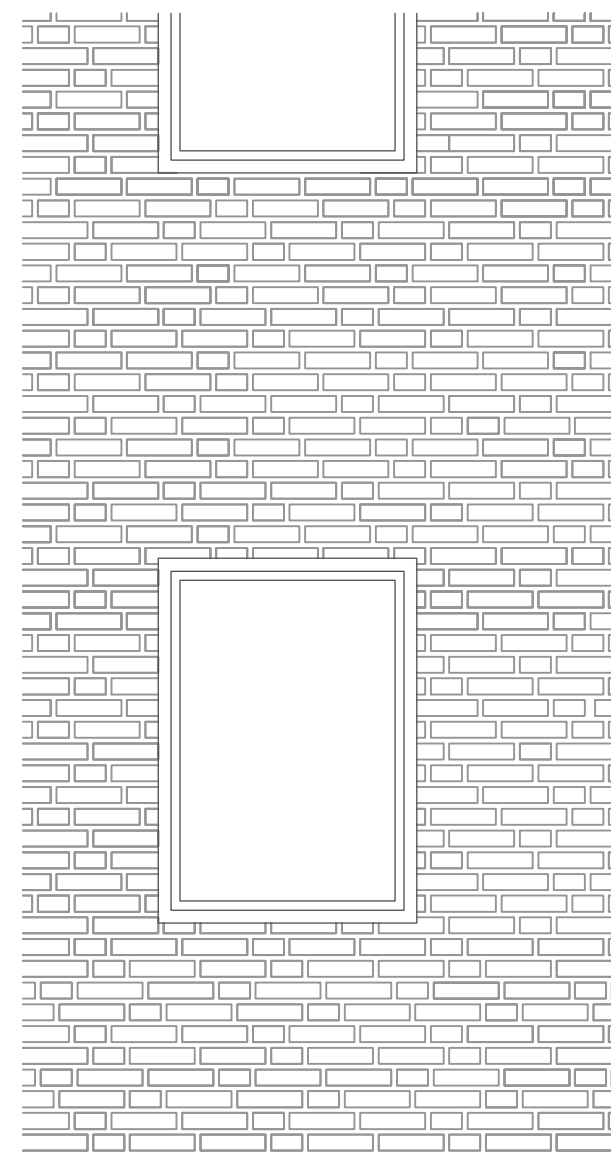

FASAD MOT SYDVÄST



UTSNITT, BEF. TEGELFASAD 4-SKIFTIGT MUNKFÖRBAND

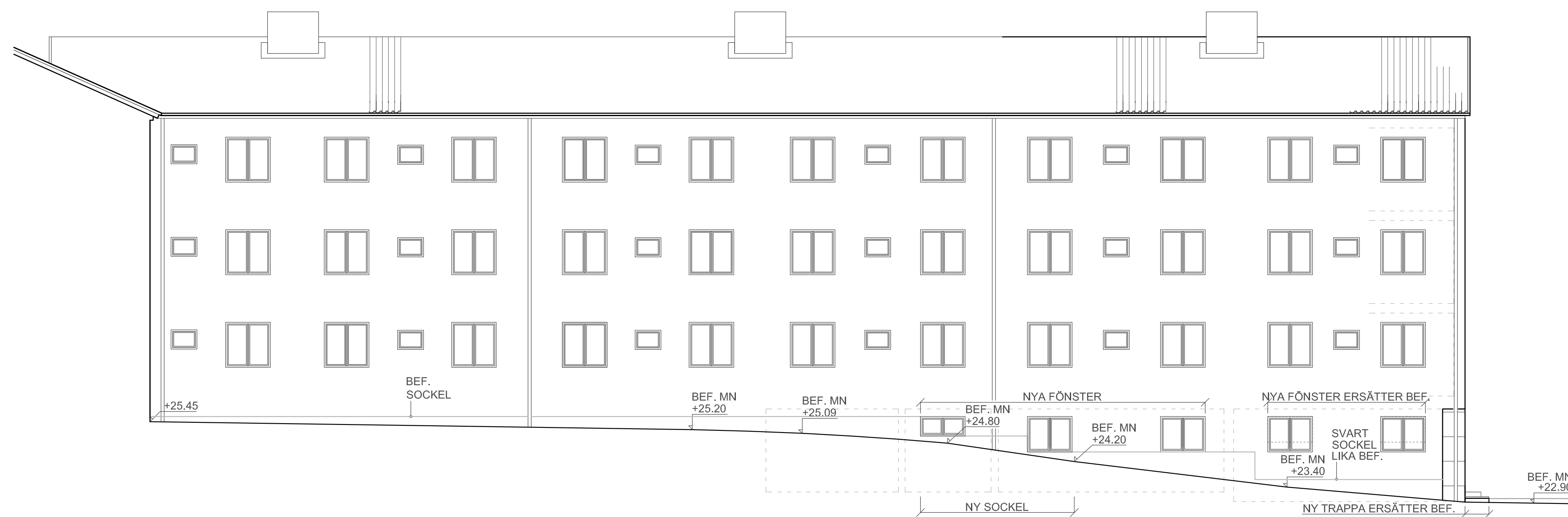

FASAD MOT NORDVÄST

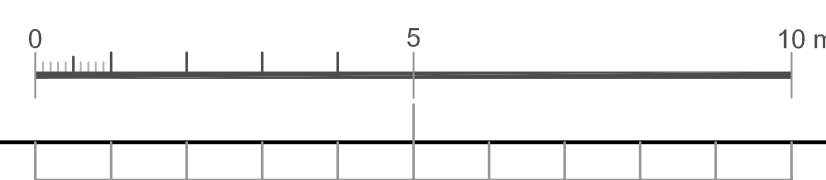

1. ENTRETFASADEN. VY FR. BLOMMENBERGSVÄGEN



2. SYDVÄSTRA HUSGAVELN. VY FR HERTIGVÄGEN



3. F D KONTORSLOKALEN. VY FR BLOMMENBERGSVÄGEN



4. VY MOT ENTREN VID BLOMMENBERGSVÄGEN 190



5. VY MOT ENTREN VID BLOMMENBERGSVÄGEN 190 OCH FÖNSTER TILL BLIV. LGH 4

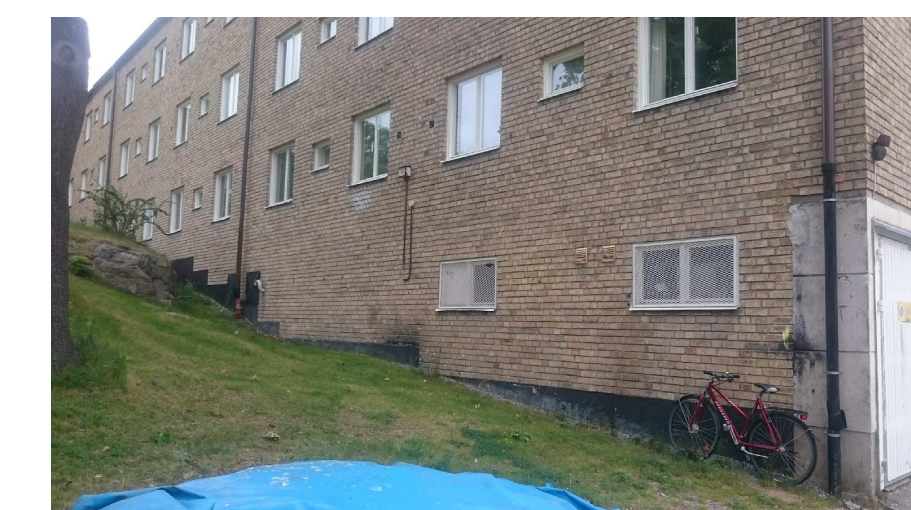

6. NORDVÄSTRA FASADEN SAMT DEL AV BEF. GARAGEPORT. VY FRÅN HERTIGVÄGEN. OVAN FOTON FR SOMMAREN 2018

FÖRKLARINGAR

MATERIAL OCH FÄRGSÄTTNING

BEFINTLIG BYGGNAD

SOCKEL MOT GÅRDEN:
SLÅT BETONG, MÅLAS I SVART KULÖR
LIKA BEF.

FASAD:
GULT TEGEL, 4-SKIFTIGT MUNKFÖRBAND
SAMT KVADERUPPDELAD SPRITPUTSFASAD NEDAN
TEGEL MOT BLOMMENBERGSVÄGEN OCH GAVLAR
I BEIGE KULÖR.

TAK:
RÖDA TEGELPANNOR

PLÅT:
PLÅT I HÄNGRÄNNOR, VINDPLÅTAR ETC I BRUN KULÖR

FÖNSTER:
TRÄKARMAR I BEIGE KULÖR

ENTREDÖRRAR:
LACKAT TRÄ MED GLAS. SE FOTO 3-5

BALKONGER:
RÄCKE I KORRUGERAD TRAPETSPÅL I LJUSGUL KULÖR
BALKONGBOTTEN I OMÅLAD BETONG

SMIDE:
VITT SMIDESRÄCKE VID RESP. HUVUDENTRE.
SE FOTO 3-5.

FASADÄNDRINGAR & INRE KOMPLETTERINGAR
I BEF. BYGGNAD

IGENSÄTTA PLÅTLUCKOR MOT GÅRDSFASAD.
IGENSÄTT DÖRR I TRAPPHUS OCH JUSTERING
AV FÖNSTERHÅL ENL. RITN.

NYTT VÄGGPARTI MED FÖNSTER OCH YTTREDÖRR
I TRÄ ERSÄTTER BEF. GARAGEPORT. KULÖR LIKA
BEF. GARAGEPORT

NYA FÖNSTER SAMT ERSÄTTNINGSFÖNSTER I
TRÄ OCH KULÖR LIKA BEF.

MARKUTJÄMNING

ASFALT PÅ BEF. ASFALT VID GAVEL MOT SYDVÄST

PLANTERING

PLANTERINGSBÄDDAR:
BETONGBLOCK I BEIGE KULÖR LIKA FASAD

KOMPLETTERING
DNR 2020-06456-575

Katharina Hast tel: 070-4518896 e-mail: katharina@hwark.se	Arkitekt samrta 070-4518896 katharina@hwark.se
RITAD/KONSTR AV K. HAST	UPPDRAGNR
ÖRT/DATUM 2021-02-05	RITNINGNUMMER A-40.3-102

BET	ANT	ÄNDRING AVSER	DATUM	SSN
BYGGLÖVSHANDLING KUNGSÖRNEN 1, STOCKHOLM STAD ÄNDRAD ANVÄNDNING & FASADÄNDRING				
RITAD/KONSTR AV K. HAST				
UPPDRAGNR				
RITNINGNUMMER A-40.3-102				
SKALA 1:100 (A1)				
ÖRT/DATUM 2021-02-05				